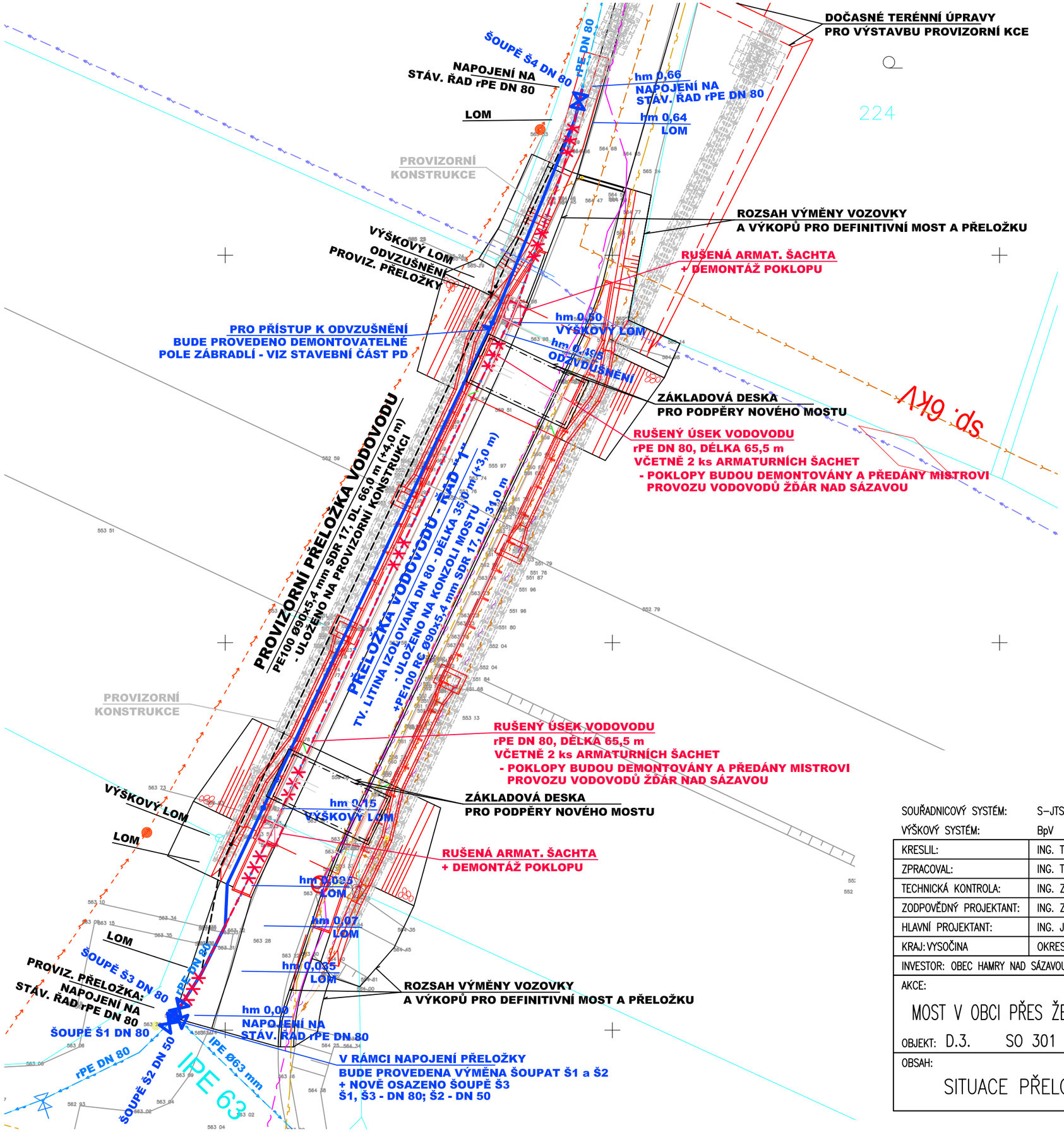

LEGENDA STÁVAJÍCÍCH INŽENÝRSKÝCH SÍTÍ:

- PLYNOVOD
- EL. KABEL TELEFON
- EL. KABEL NN NADZ.
- SDĚLOVACÍ KABEL
- EL. KABEL PODZ.
- VODOVOD
- KANALIZACE
- HRANICE PARCEL

LEGENDA NAVRŽENÝCH INŽENÝRSKÝCH SÍTÍ¨:

- PROVIZORNÍ PŘELOŽKA VODOVODU
- PŘELOŽKA VODOVODU - ŘAD "1"
- RUŠENÝ ÚSEK VODOVODU

PROVIZORNÍ PŘELOŽKA

hm	X	Y
0,00	1113674,16	645228,34
0,035	1113671,39	645226,56
0,105	1113664,45	645225,31
0,12	1113663,02	645224,63
0,52	1113627,02	645207,53
0,64	1113616,23	645202,41
0,66	1113614,32	645201,96

VYTYČOVACÍ BODY ŘADU "1"

hm	X	Y
0,00	1113674,16	645228,34
0,035	1113671,39	645226,56
0,07	1113668,24	645224,99
0,095	1113665,57	645224,87
0,15	1113660,65	645222,55
0,50	1113629,37	645207,75
0,64	1113616,23	645202,41
0,66	1113614,32	645201,96

PODZEMNÍ VEDENÍ JSOU ZAKRESLENA INFORMATIVNĚ!
PODMÍNKOU ZAHÁJENÍ STAVEBNÍCH PRACÍ JE VYTYČENÍ
PODZEMNÍCH VEDENÍ A OZNÁMENÍ ZAČÁTKU STAVBY
JEJICH SPRÁVCŮM !

Zakres mapy KN je pouze orientacni.
Pro presne urceni majetkopravnich vztahu
je potrebne hranice v terenu vytycit.

S

SO 301
DUSP+PDPS

SOUŘADNICOVÝ SYSTÉM: S-JTSK
VÝŠKOVÝ SYSTÉM: BpV

KRESLIL:	ING. TOMÁŠ RŮŽIČKA		
ZPRACOVAL:	ING. TOMÁŠ RŮŽIČKA		
TECHNICKÁ KONTROLA:	ING. ZDENĚK PILAŘ		
ZODPOVĚDNÝ PROJEKTANT:	ING. ZDENĚK PILAŘ		
HLAVNÍ PROJEKTANT:	ING. JAN BURSA		
KRAJ: VYSOČINA	OKRES: ŽĎÁR NAD SÁZAVOU	OBEC: HAMRY NAD SÁZAVOU	

MDS PROJEKT
FÖRSTEROVA 175, 566 01 VYSOKÉ MÝTO
EMAIL.: MDS@MDSPROJEKT.CZ

INVESTOR: OBEC HAMRY NAD SÁZAVOU, HAMRY NAD SÁZAVOU 322, 591 01 HAMRY NAD SÁZAVOU

AKCE:
MOST V OBCI PŘES ŽELEZNIČNÍ TRAŤ HAMRY NAD SÁZAVOU
OBJEKT: D.3. SO 301 – PŘELOŽKA VODOVODU

OBSAH:
SITUACE PŘELOŽKY VODOVODU

STUPEŇ:	DUSP+PDPS
ZAK.ČÍSLO:	2881-23-3
ARCHIVNÍ ČÍSLO:	2881
DATUM:	08-11/2023
FORMÁT:	2 x A4
MĚŘÍTKO:	1 : 250
ČÍSLO SOUPRAVY:	ČÍSLO PŘÍLOHY: D.3.2.